

ESTADÍSTICA TECI
JULIO 2013



JUNTA DE ANDALUCÍA

CONSEJERÍA DE ECONOMÍA, INNOVACIÓN, CIENCIA Y EMPLEO

Unidad Estadística

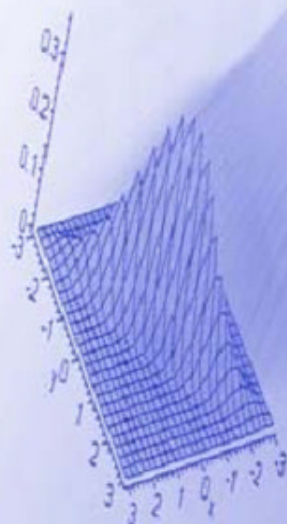



1.1. Índice

1. Introducción.

2. Tablas y gráficos.

T1. Certificados de instalación por provincia y tipo de tramitación.

G1.1. Certificados de instalación tramitados sin firma digital.

G1.2. Certificados de instalación tramitados con firma digital.

G1.3. Certificados de instalación tramitados por provincia.

G1.4. Certificados de instalación tramitados por tipo de tramitación.

T2. Certificados de instalación tramitados según día.

G2. Certificados de instalación tramitados según día.

T3. Certificados de instalación tramitados por meses y tipo de tramitación.

G3.1. Certificados de instalación tramitados por meses y tipo de tramitación.

G3.2. Certificados de instalación tramitados por meses y tipo de tramitación.

T4. Certificados de instalación por uso.

G4. Certificados de instalación por uso.

T5. Certificados de instalación tramitados por provincia y uso.

G5.1 Certificados de instalación tramitados por provincia y uso.

G5.2 Mapa de certificados de instalación tramitados por provincia y uso.

T6. Desglose de certificados de instalación destinados al uso como establecimiento con actividad económica.

G.6 Desglose de certificados de instalación destinados al uso como establecimiento con actividad económica.

T7. Certificados de instalación por tipo de instalación y provincia.

G7. Certificados de instalación por tipo de instalación.

T8. Certificados de instalación por provincia y tipo de certificado.

G8.1 Certificados de instalación por provincia y tipo de certificado.

G8.2 Mapa de certificados de instalación por provincia y tipo de certificado.

T9. Certificados de instalación por uso y tipo de certificado.

G9. Certificados de instalación por uso y tipo de certificado.

G10. Evolución de los certificados por tipo de certificado.

G11. Evolución de los certificados por uso.



1. Introducción

En cumplimiento de la Ley del Plan Estadístico de Andalucía 2007-2012 donde se designa responsable de la elaboración y difusión de la actividad estadística de la Consejería de Economía, Innovación, Ciencia y Empleo a la Unidad Estadística se presenta la siguiente publicación donde se ofrecen datos de las tramitaciones de Certificados de Instalación de Baja Tensión correspondientes al mes de julio de 2013.

La política de Administración Inteligente (i-Administración) del Plan de Innovación y Modernización de Andalucía pretende alcanzar una organización digital de la Administración Pública de la Junta de Andalucía eficaz y eficiente y que optimice las relaciones con el ciudadano.

Dentro de esta política, la Consejería de Economía, Innovación, Ciencia y Empleo, mediante la Orden de 24 de octubre de 2005, establece el procedimiento electrónico de presentación de la documentación técnica requerida para la puesta en servicio de determinadas instalaciones de Baja Tensión que no requieren de proyecto para su ejecución según el vigente Reglamento Electrónico de Baja Tensión (REBT).

Para ello, los usuarios deberán darse de alta en el sistema informático TECI donde cumplimentarán un formulario y accederán con o sin certificado digital a la cumplimentación de diversos datos como instalador autorizado (IA), representante legal del instalador, titular de certificados de cualificación individual (CCI), certificado de instalación (CI), memoria técnica de diseño asociada (MTD), etc.

El Decreto 183/2003, de 24 de junio, por el que se regula la información y atención al ciudadano y la tramitación de procedimientos administrativos por medios electrónicos (internet), define **procedimiento administrativo electrónico**, como aquel que permite a los interesados realizar sus trámites en la red y recibir también por esta misma vía la respuesta de la Administración.

Fuente de información:

D.º Gral. de Industria, Energía y Minas.

Consejería de Economía, Innovación, Ciencia y Empleo.

Elaboración y edición:

Unidad Estadística y Cartográfica.

Consejería de Economía, Innovación, Ciencia y Empleo.



2. Tablas y gráficos.

T1. Certificados de instalación tramitados por provincia y tipo de tramitación

Provincia	Sin firma digital	Con firma digital	Total
Almería		651	651
Cádiz	1	914	915
Córdoba	18	947	965
Granada	3	1.110	1.113
Huelva	4	597	601
Jaén		669	669
Málaga	3	1.679	1.682
Sevilla	17	1.534	1.551
Total	46	8.101	8.147

G1.1. Certificados de instalación tramitados sin firma digital

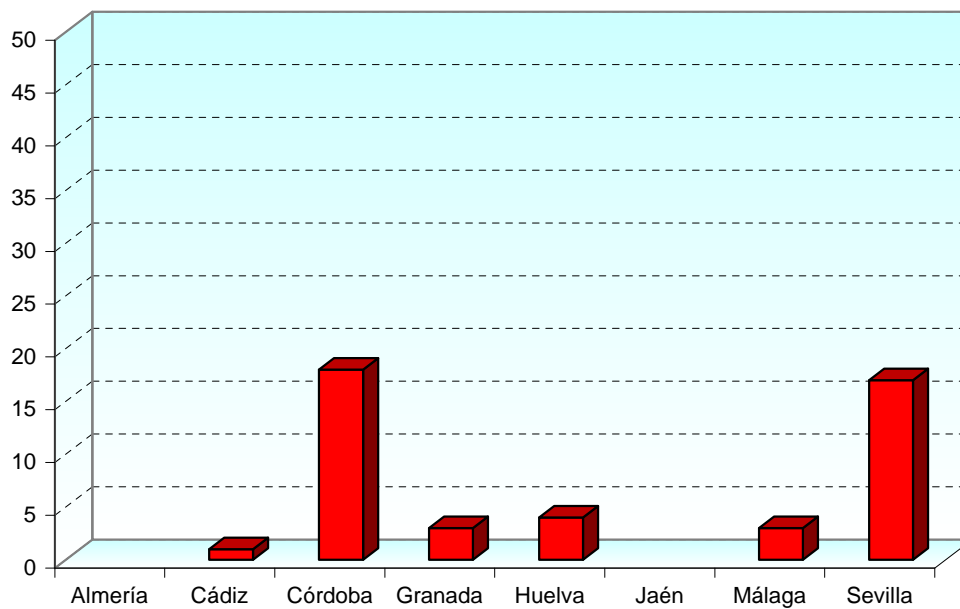



G1.2. Certificados de instalación tramitados con firma digital

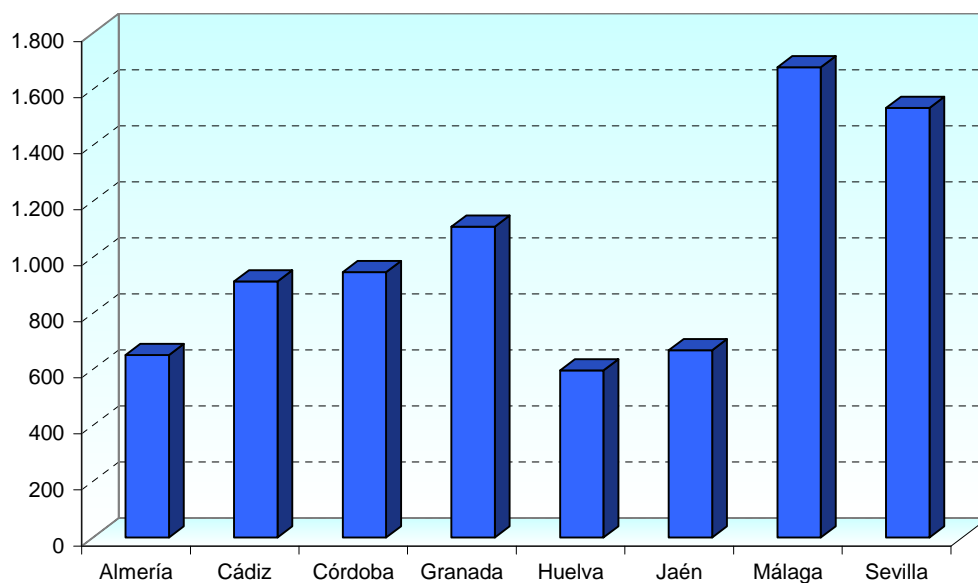

G1.3. Certificados de instalación tramitados por provincia

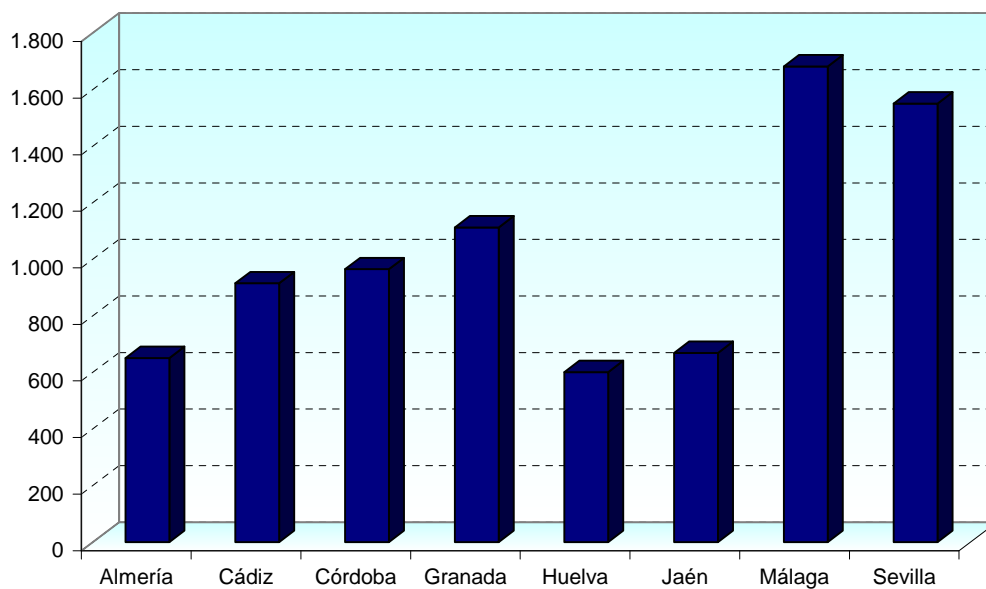



G1.4. Certificados de instalación tramitados por tipo de tramitación

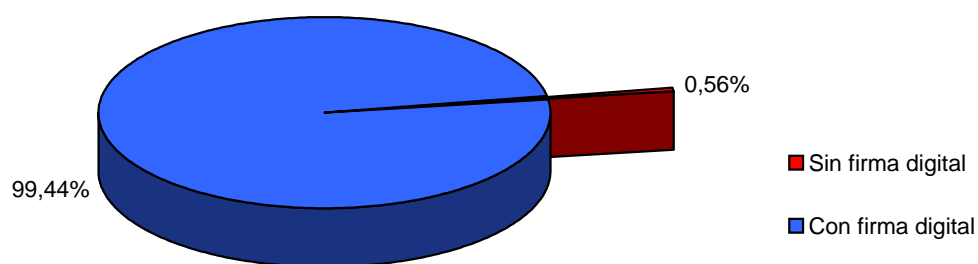

T2. Certificados de instalación tramitados según día

Días	Número de días	Sin firma digital	Con firma digital	Total
Festivos	4	-	230	230
Laborables	27	46	7.871	7.917
Total	31	46	8.101	8.147

G2. Certificados de instalación tramitados según día

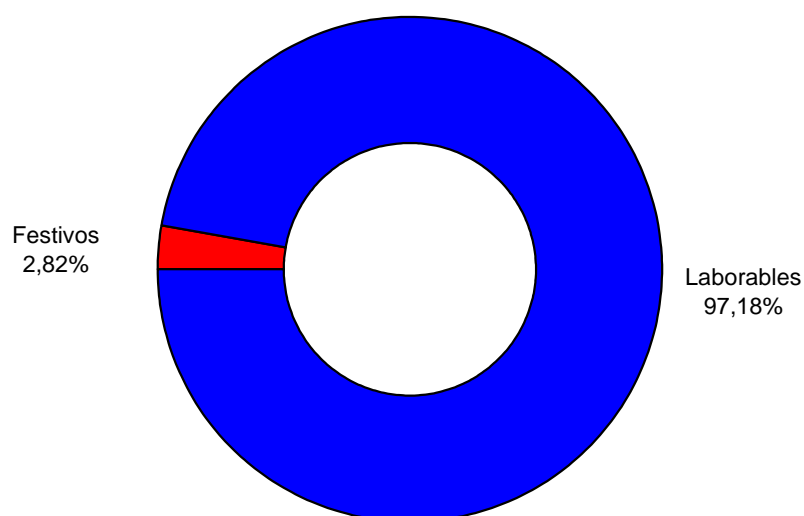

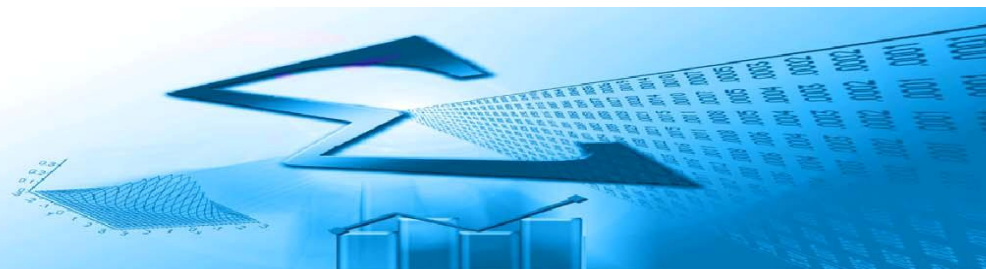

T3. Certificados de instalación tramitados por meses y tipo de tramitación

Mes	Sin firma digital	Con firma digital	Total
Enero	31	7.081	7.112
Febrero	34	6.506	6.540
Marzo	40	6.355	6.395
Abril	73	8.583	8.656
Mayo	60	7.447	7.507
Junio	25	6.129	6.154
Julio	46	8.101	8.147
Agosto			
Septiembre			
Octubre			
Noviembre			
Diciembre			
Total	309	50.202	50.511

G3.1. Certificados de instalación tramitados por meses y tipo de tramitación

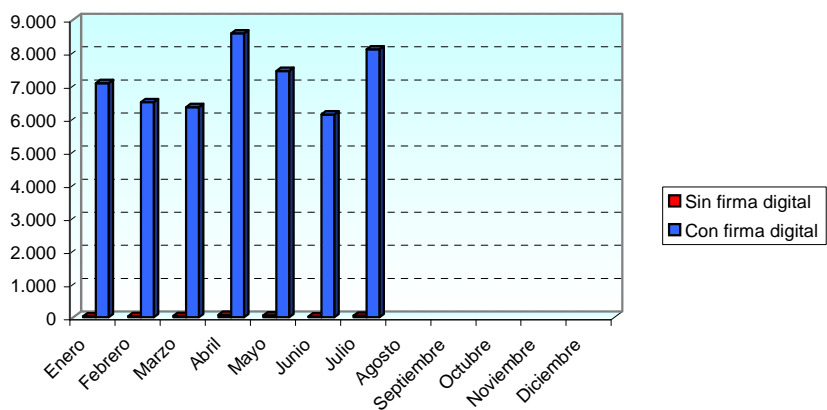

G3.2. Certificados de instalación tramitados por meses y tipo de tramitación

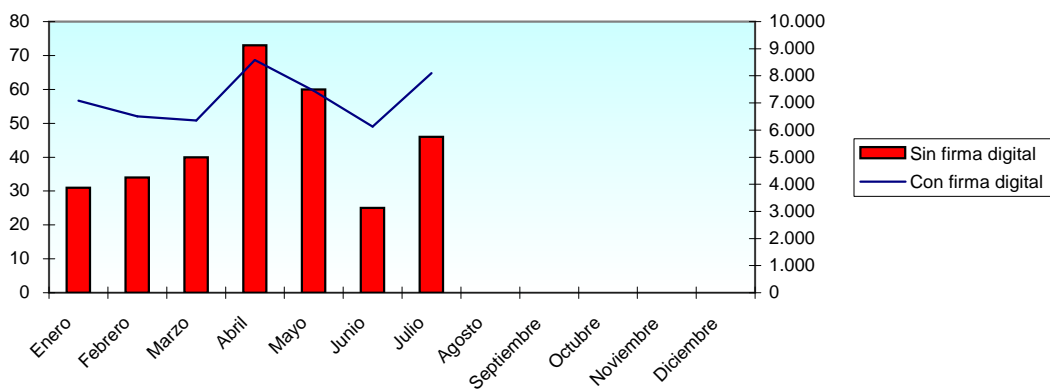

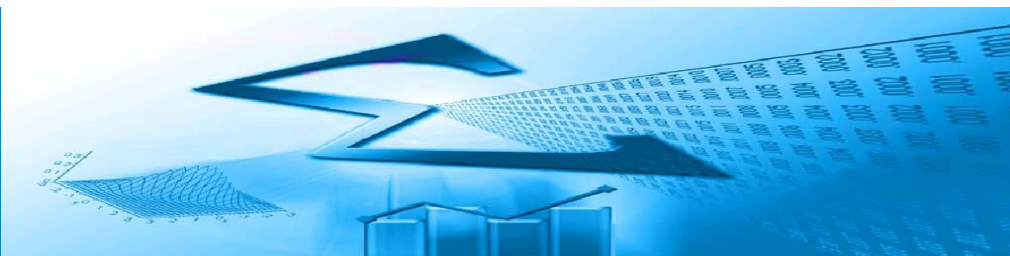

T4. Certificados de instalación tramitados por uso

Uso	Certificados
Vivienda individual	4.176
Establecimiento con actividad económica	2.001
Alumbrado exterior	62
Alumbrado festivo de calles y análogos	486
Atracción de feria	212
Caseta o stand de feria	802
Fuente	3
Garajes con ventilación natural de hasta 5 plazas	75
Instalación de enlace	99
Piscina	10
Usos comunes	221
Total	8.147

G4. Certificados de instalación tramitados por uso

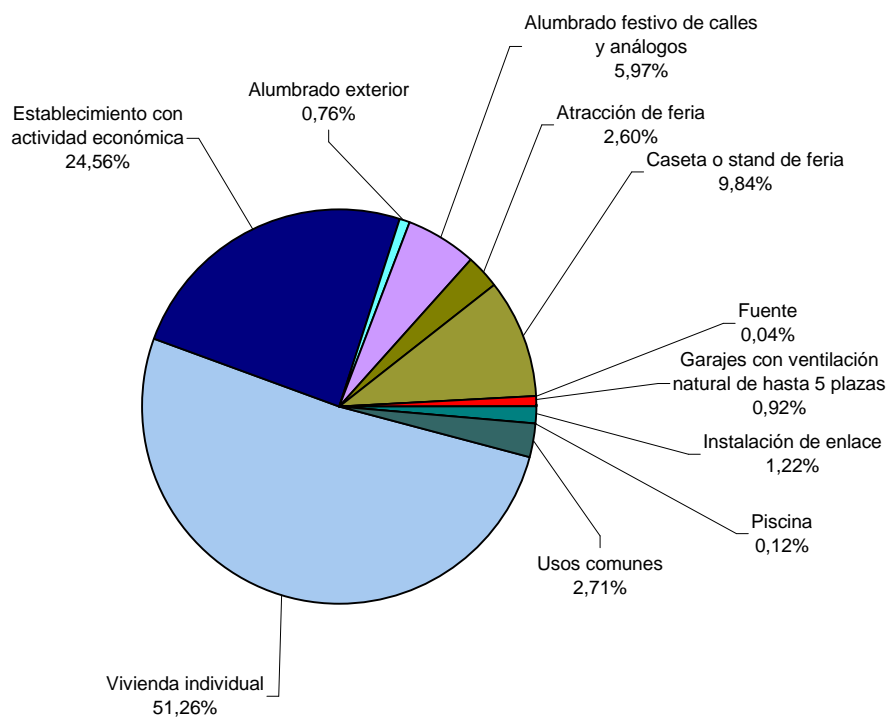



T5. Certificados de instalación tramitados por provincia y uso

Provincia	Vivienda individual	Establecimiento con actividad económica	Otros usos	Total
Almería	297	182	172	651
Cádiz	520	278	117	915
Córdoba	382	227	356	965
Granada	577	247	289	1.113
Huelva	342	100	159	601
Jaén	299	118	252	669
Málaga	918	459	305	1.682
Sevilla	841	390	320	1.551
Total	4.176	2.001	1.970	8.147

G5.1 Certificados de instalación tramitados por provincia y uso

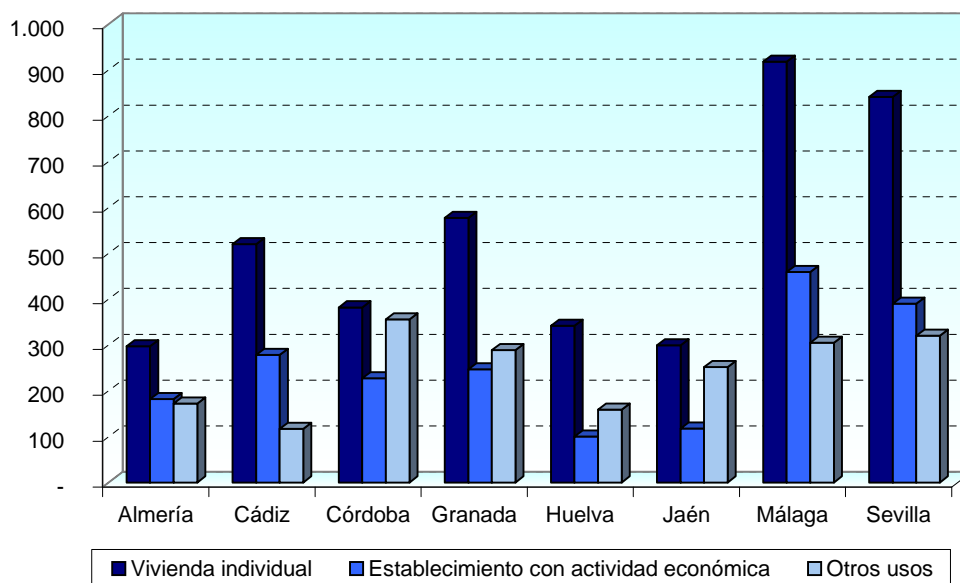

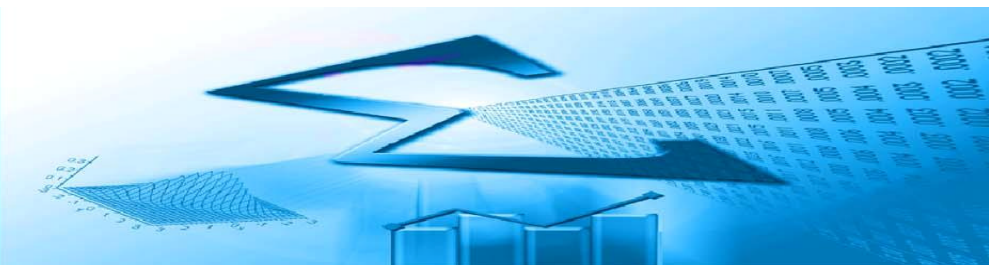

T6. Desglose de certificados de instalación destinados al uso establecimientos con actividad económica

Rama	Certificados destinados a establecimientos
Agraria	190
Industria y Energía	510
Construcción	339
Comercio	110
Resto de servicios	852
Total	2.001

G6. Desglose de certificados de instalación destinados al uso establecimiento con actividad económica

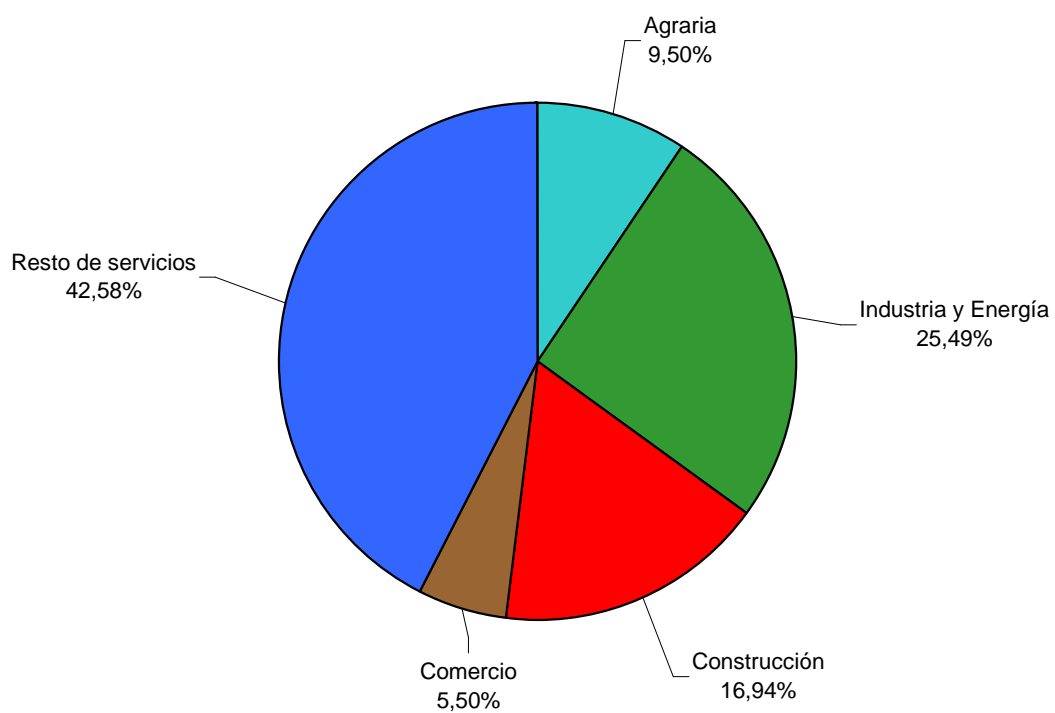

T7. Certificados de instalación por tipo de instalación y provincia

Tipo de instalación	Almería	Cádiz	Córdoba	Granada	Huelva	Jaén	Málaga	Sevilla	Total
Industria	6	9	7	20	3	8	10	10	73
Extracción elevac. de agua	-	-	5	2	-	-	-	-	7
Local húmedo	46	1	3	17	4	2	38	2	113
Local polvoriento	17	11	11	41	4	15	12	6	117
Riesgo de corrosión	-	-	-	-	-	-	-	4	4
Generadores/convertidores	-	-	-	-	-	-	-	-	-
Conductores para caldeo	-	-	-	-	-	-	-	-	-
Local mojado	2	1	319	1	-	1	16	1	22
Temporal para locales abiertos	148	95	61	237	142	187	247	266	1.641
Temporal para obras	23	54	194	36	20	49	73	73	389
Edificios de vivienda	136	355	109	306	122	151	451	334	2.049
Local comerc.sin púb.Concurren.	79	145	23	103	62	55	223	249	1.025
Oficinas sin pública concurrencia	7	20	211	8	5	11	39	64	177
Viviendas unifamiliares	179	213	8	297	227	156	541	521	2.345
Garajes con ventilación natural	3	8	13	14	10	25	9	9	86
Alumbrado exterior	3	2	1	28	1	9	20	10	86
Piscinas y fuentes	2	1	-	3	1	-	3	2	13
Total	651	915	965	1.113	601	669	1.682	1.551	8.147

G7. Certificados de instalación por tipo de instalación

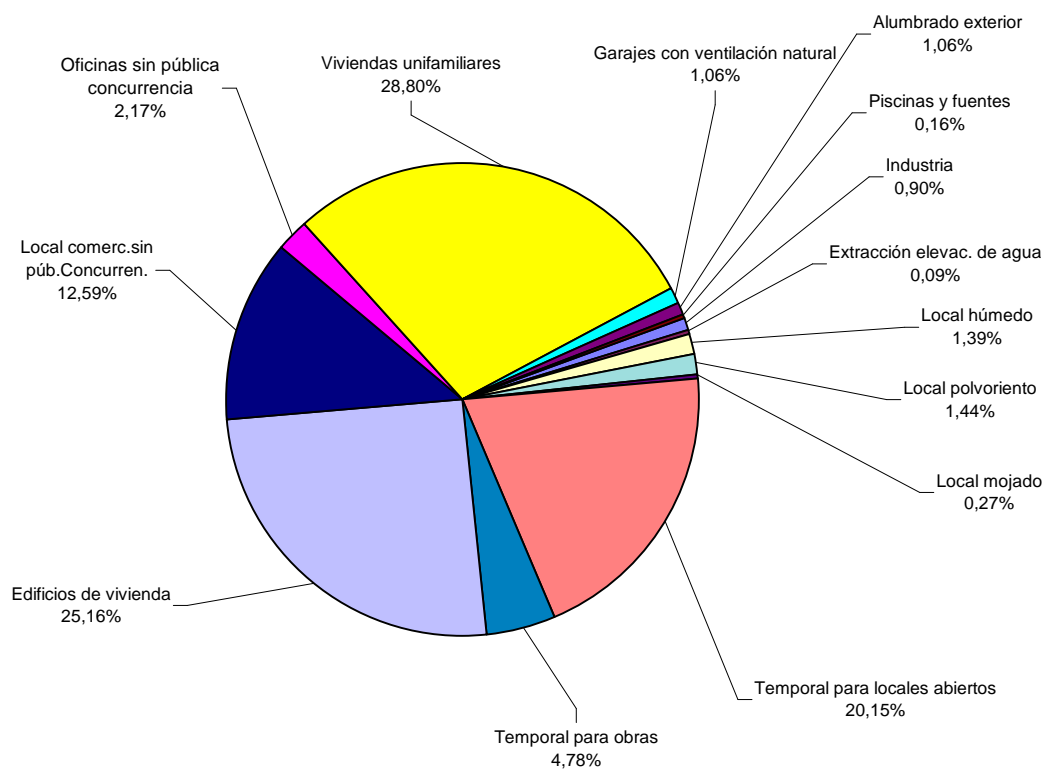



T8. Certificados de instalación por provincia y tipo de certificado

Provincia	Nueva	Ampliación	Modificación	Total
Almería	448	34	169	651
Cádiz	434	25	456	915
Córdoba	635	86	244	965
Granada	618	30	465	1.113
Huelva	371	23	207	601
Jaén	449	25	195	669
Málaga	803	37	842	1.682
Sevilla	887	73	591	1.551
Total	4.645	333	3.169	8.147

G8.1 Certificados de instalación por provincia y tipo de certificado

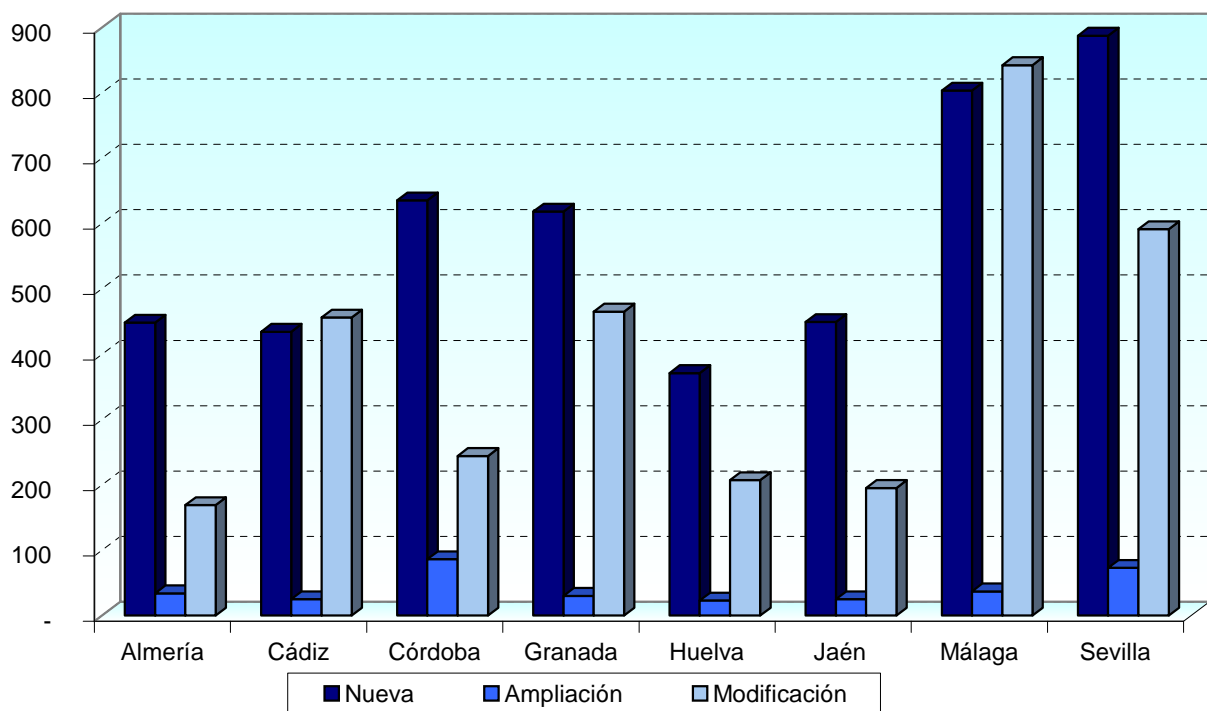



T9. Certificados de instalación por uso y tipo de certificado

Uso	Nueva	Ampliación	Modificación	Total
Vivienda individual	1.739	198	2.239	4.176
Establecimiento con actividad económica	1.206	109	686	2.001
Alumbrado exterior	49	2	11	62
Alumbrado festivo de calles y análogos	462	-	24	486
Atracción de feria	189	-	23	212
Caseta o stand de feria	696	9	97	802
Fuente	2	-	1	3
Garajes con ventilación natural de hasta 5 plazas	60	2	13	75
Instalación de enlace	86	7	6	99
Piscina	7	-	3	10
Usos comunes	149	6	66	221
Total	4.645	333	3.169	8.147

G9. Certificados de instalación por uso y tipo de certificado

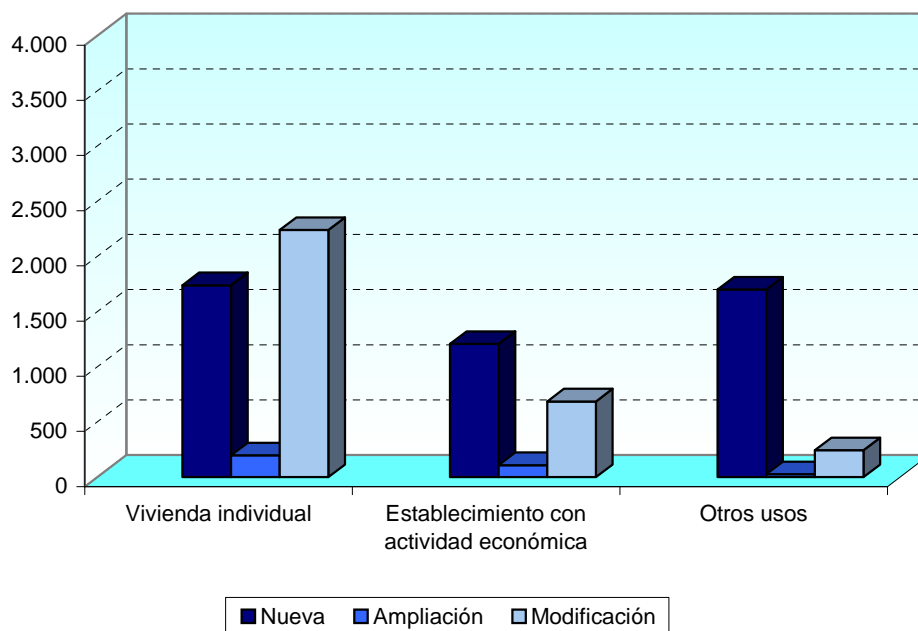



G10. Evolución de los certificados por tipo de certificado

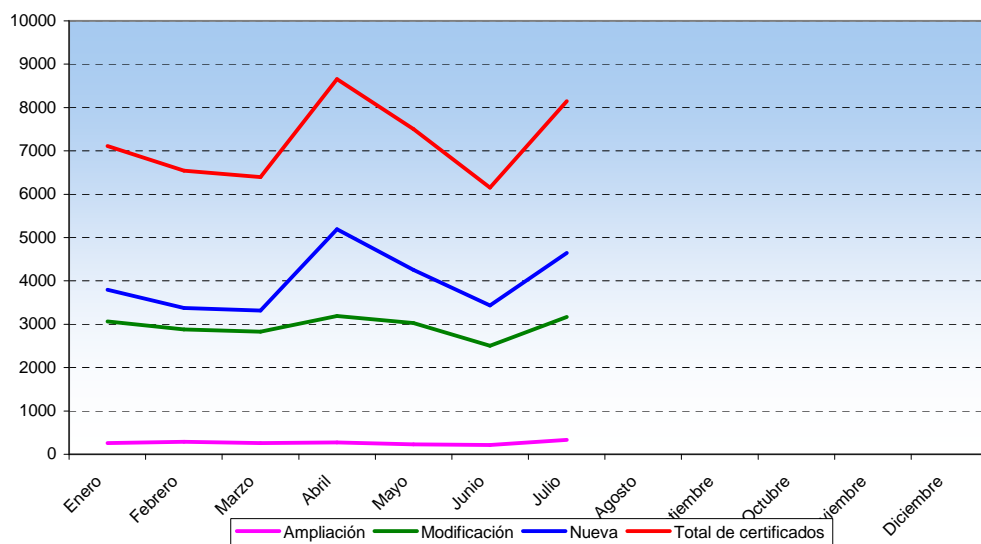

G11. Evolución de los certificados por uso

